



MALGA VAZZO  
VIA VAZZO, 1 | VELO VERONESE | VR  
INFO@MALGAVAZZO.IT  
T.+39 045 78 35 010



## PERCORSO FADA PUIFFE

IL MONDO DELLE FAVOLE È MAGICO, PORTA CON SÉ TANTO STUPORE E CURIOSITÀ. LE "STORIE", COME LE METAFORE, IMPLICANO UN TRASFERIMENTO DI SIGNIFICATO, RACCONTANO DELLA VITA ATTRAVERSO LA SIMBOLOGIA E HANNO QUALCOSA DI SIMILE AI SOGNI IN CUI TUTTO DIVENTA POSSIBILE.

IL NOSTRO OBIETTIVO È QUELLO DI FAR CONOSCERE IL PATRIMONIO CULTURALE DELLA TRADIZIONE DELLA LESSINIA, DEL TEMPO MAGICO DEL FILO' CHE POSSIAMO RECUPERARE NEL TEMPO SERENO DELLA PASSEGGIATA NEL BOSCO DOVE CONOSCERE LA NATURA E IMMERGERCI IN UN MONDO DI FANTASIA E MERAVIGLIA.





MALGA VAZZO  
VIA VAZZO, 1 | VELO VERONESE | VR  
INFO@MALGAVAZZO.IT  
T.+39 045 78 35 010

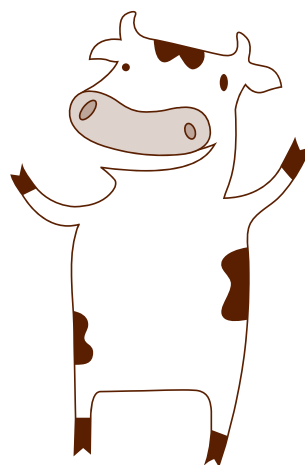

## LA METAMORFOSI DEL LATTE

IL CIBO È TRASMISSIONE DEL PATRIMONIO AGRICOLO E RURALE E DEI SUOI VALORI ALL'INTERNO DEI QUALI RISCOPRIRE NON SOLO LA TIPICITÀ E L'ORIGINE, MA ANCHE E SOPRATTUTTO I RITMI, LA PRECARIETÀ E IL SENSO DELLA MISURA IMPOSTI DALLA NATURA.

ACCOMPAGNIAMO I BAMBINI ALLA SCOPERTA DELL'ORIGINE DEI NOSTRI PRODOTTI: IL NOSTRO OBIETTIVO È DI FARLI RIFLETTERE SULL'ALIMENTAZIONE E APRIRSI ALLA SCOPERTA DEL MONDO NATURALE. IL BAMBINO È INVITATO A CONOSCERE I RITMI DELLA NATURA, I PROCESSI DI TRASFORMAZIONE DEGLI ALIMENTI E ALLA CONSAPEVOLEZZA CHE UN'ALIMENTAZIONE SANA A GENUINA CI AIUTA A VIVERE MEGLIO, CREA E MANTIENE UN'EQUILIBRIO DELLA SALUTE NEL TEMPO.

IL TUTTO VIENE PROPOSTO SOTTOFORMA DI GIOCO: GIOCARE INSIEME, COME MANGIARE INSIEME È UNA GRANDE POSSIBILITÀ PER CONOSCERSI E CONOSCERE, PER SENTIRSI RASSICURATI E ACCOLTI, PER PENSARSI COME SOGGETTI RICCHI DI IDEE, EMOZIONI ED ESPERIENZE.

VOGLIAMO CONTRIBUIRE A FAR CONQUISTARE AI BAMBINI UN ATTEGGIAMENTO CHE CONSENTA LORO DI CAPIRE, SCEGLIERE IL PROPRIO BENESSERE E PIACERE A TAVOLA, UN'OCCASIONE PER AVERE MAGGIORI STIMOLI NEL RICONOSCERE LE PROPRIE DIFFERENZE IN TEMA DI GUSTO E SAPORI.





MALGA VAZZO  
VIA VAZZO, 1 | VELO VERONESE | VR  
INFO@MALGAVAZZO.IT  
T.+39 045 78 35 010



## LA PECORA BROGNA

DA QUALCHE ANNO È CRESCENTE L'INTERESSE PER LA PECORA BROGNA, RAZZA AUTOCTONA DELLA LESSINIA CHE S'INTENDE CONSERVARE PER EVITARNE L'ESTINZIONE. FAR CONOSCERE ANCHE AI RAGAZZI E AI BAMBINI LE CARATTERISTICHE DI QUESTO ANIMALE CI HA INDOTTO A STUDIARNE UN PERCORSO: L'ESPERIENZA MANUALE DI LAVORAZIONE DEL FELTRO DONA UN' EMOZIONE SPECIALE DI DISTENSIONE E PACE IN CUI I BAMBINI RIMANGONO PIACEVOLMENTE COINVOLTI E INTERESSATI.

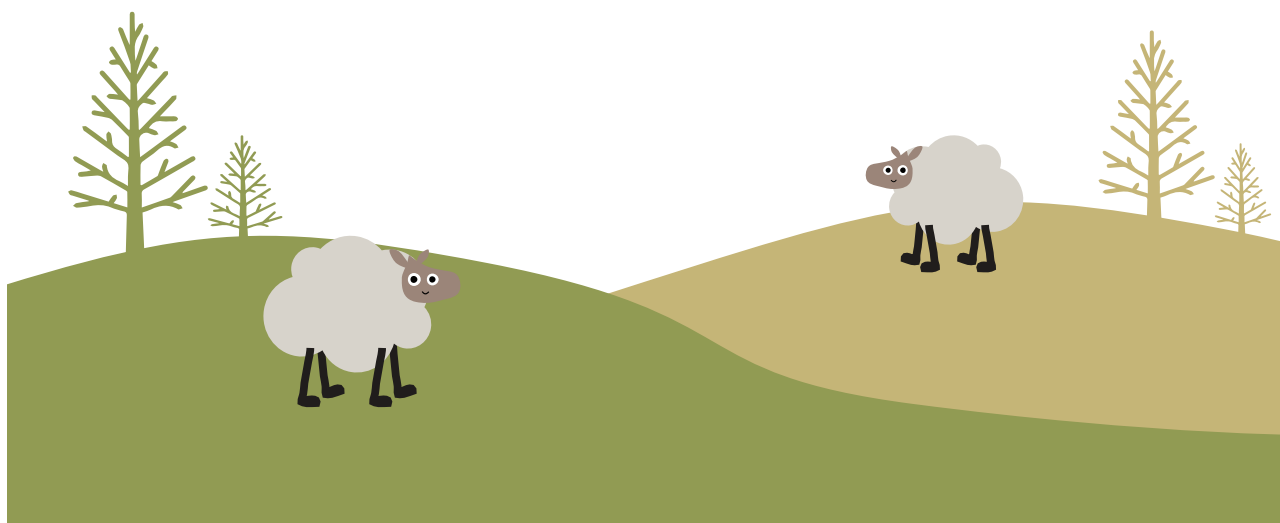



MALGA VAZZO  
VIA VAZZO, 1 | VELO VERONESE | VR  
INFO@MALGAVAZZO.IT  
T.+39 045 78 35 010



## IL LABORATORIO DEI BURATTINI

“DA MOLTI ANNI ORGANIZZO LABORATORI CON BAMBINI PER COSTRUIRE BURATTINI E RAPPRESENTARE CON ESSI STORIE. QUESTA ESPERIENZA MI HA PORTATO A VERIFICARE L’ATTIVITÀ E A CAPIRE CON IL TEMPO LA “MAGIA” CHE QUESTO TIPO DI LAVORO CREA NELL’AIUTARE AD EVOLVERE E SVILUPPARE NEL BAMBINO COMPETENZE PRASSICHE, AFFETTIVE E COGNITIVE.”

MAURIZIO GIOCO – TEATRO GIOCHETTO

CON QUESTO PERCORSO INTENDIAMO VALORIZZARE LA VALENZA EDUCATIVA DEL BOSCO ATTRAVERSO UN APPROCCIO ALL’AMBIENTE NATURALE DISCRETO E RISPETTOSO.





MALGA VAZZO  
VIA VAZZO, 1 | VELO VERONESE | VR  
INFO@MALGAVAZZO.IT  
T.+39 045 78 35 010

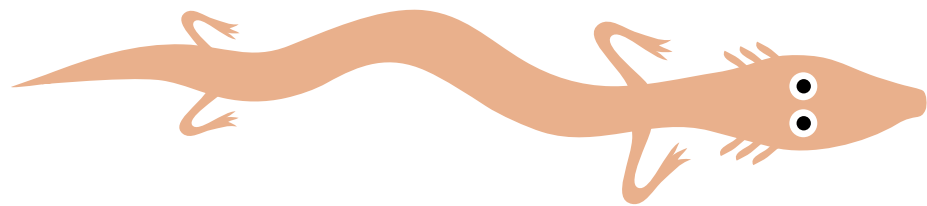

## PERCORSO GROTTA DI ROVERE' MILLE

LA LESSINIA CI OFFRE UNO STUPENDO PAESAGGIO E ITINERARI NATURALI DA SCOPRIRE. DALLA NOSTRA MALGA CI SI PUÒ AVVENTURARE TRA STRADINE E BOSCHI NELLA NATURA. NEL BOSCO DEL MONTE CAPRIOLO C'È UNA GROTTA BELLISSIMA: LÌ POSSIAMO ENTRARE NELLA TERRA PER CONOSCERE ANCHE QUELLO CHE STÀ SOTTO I NOSTRI PIEDI...

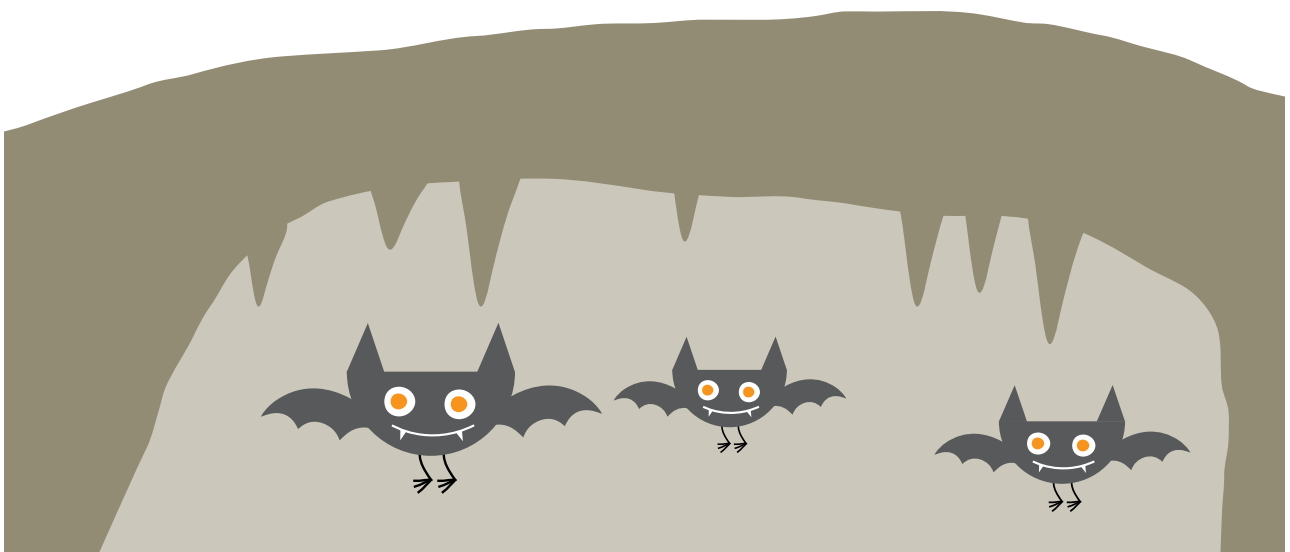



MALGA VAZZO  
VIA VAZZO, 1 | VELO VERONESE | VR  
INFO@MALGAVAZZO.IT  
T.+39 045 78 35 010



## ATTIVITÀ NEL BOSCO

### IL BOSCO DEL MONTE STOLZ

IL PERCORSO CHE SI SNODA TRA IL FAGGETO DEL MONTE STOLZ INTENDE OFFRIRE AI BAMBINI E ALLE BAMBINE LA POSSIBILITÀ DI OSSERVARE E COMPRENDERE L'AMBIENTE "BOSCO", DI ESPLORARLO CON I CINQUE SENSI RICERCANDO COLORI, PROFUMI, SUONI E RUMORI, DI IMPARARE A RICONOSCERE FLORA E FAUNA, DI SCOPRIRE LA BELLEZZA DELLA DIVERSITÀ CONFRONTANDO: ALBERI, FOGLIE, FIORI E FRUTTI. IL PERCORSO SARÀ SVILUPPATO ATTRAVERSO ATTIVITÀ CHE VEDONO I BAMBINI IMPEGNATI NELL'OSSERVAZIONE E COMPrensIONE DELLA REALTÀ NATURALE CHE LI CIRCONDA. LE STAGIONI CON LE LORO DIVERSE CARATTERISTICHE SARANNO LO SFONDO TEMATICO IN CUI VERRANNO COLLOCATE LE PROPOSTE EDUCATIVE DI TIPO NATURALISTICO SCIENTIFICO ADATTATE ALL'ETÀ DEI BAMBINI.

